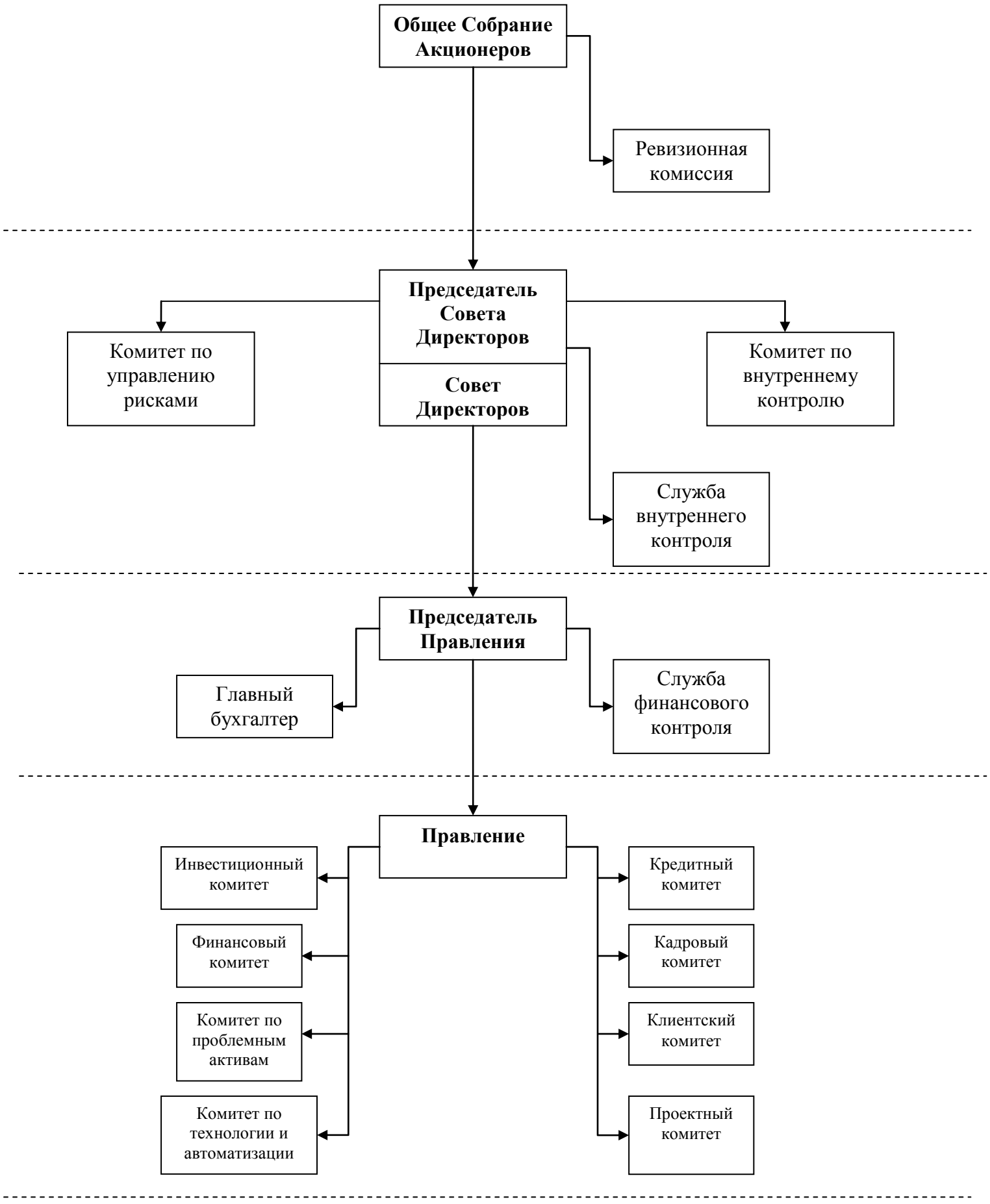Структура корпоративного управления в Банке: